

1 SALA DE DESCOMPRESSION - PLANTA DE ARQUITETURA

ESCALA 1:50

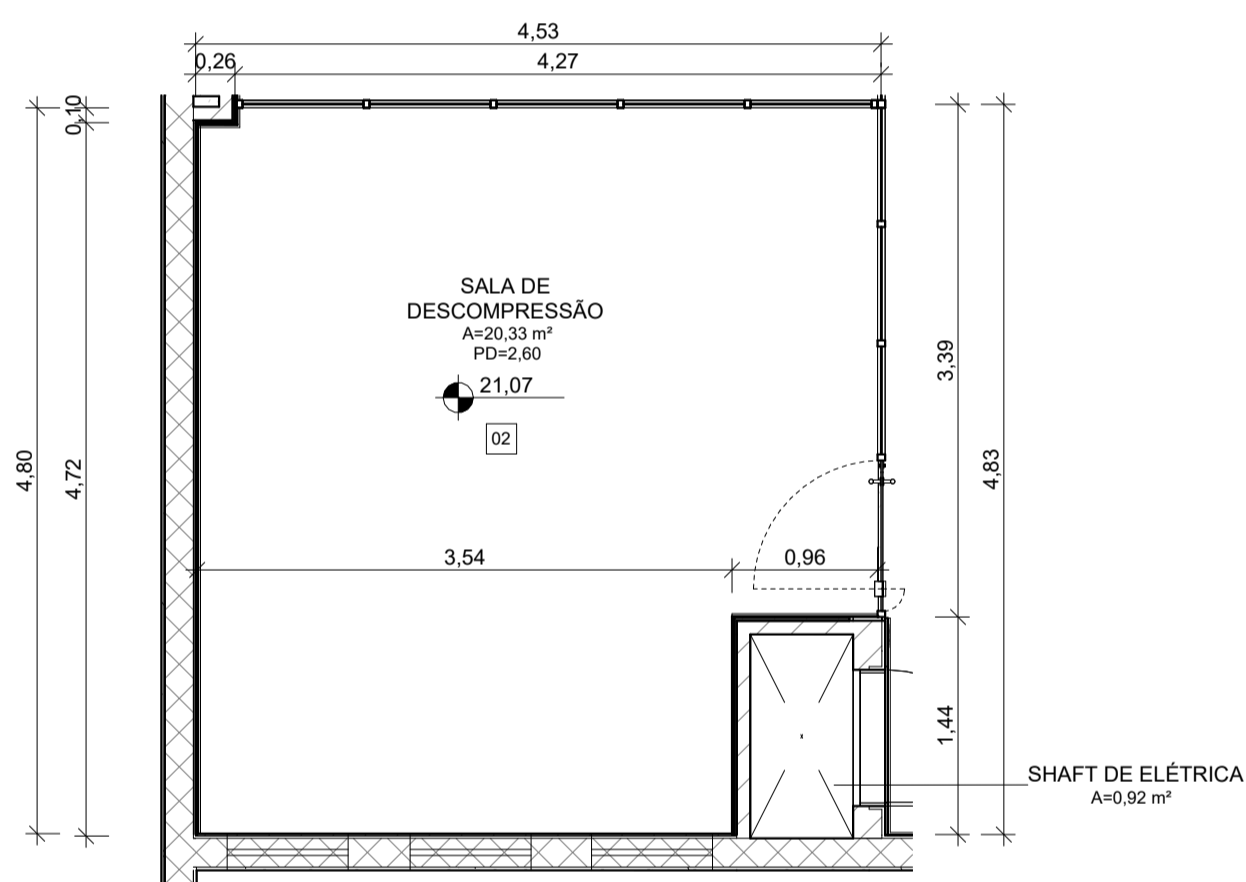

3 SALA DE DESCOMPRESSION - PLANTA DE PISO

ESCALA 1:50

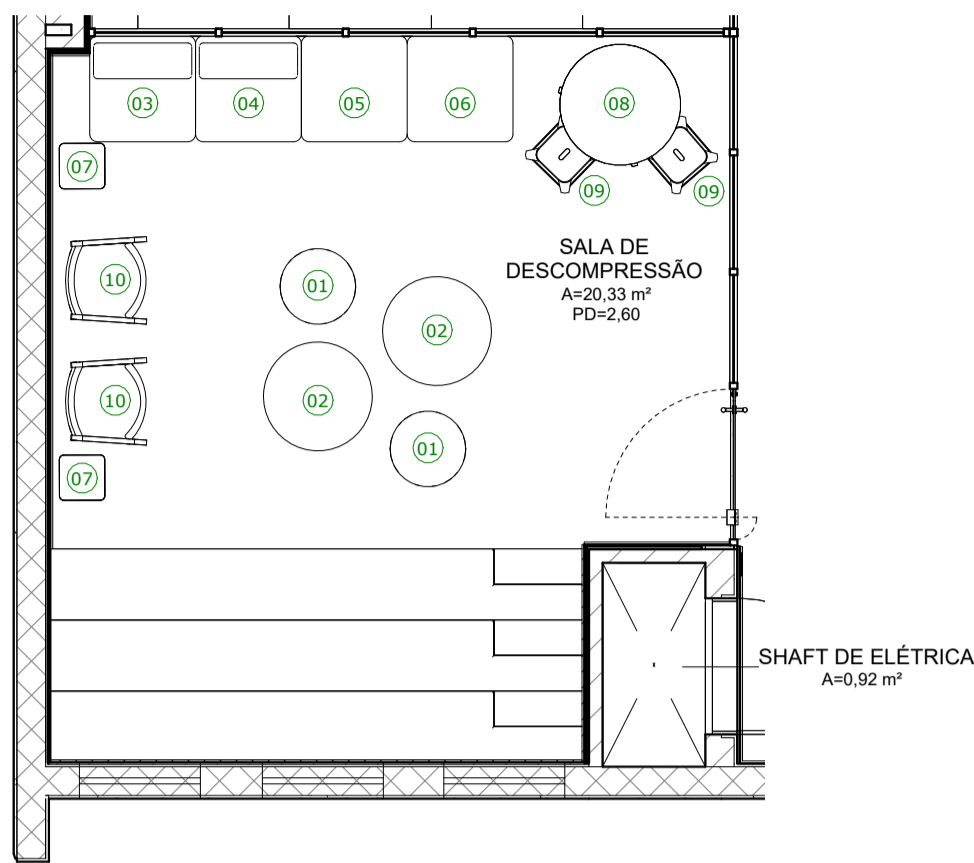

2 SALA DE DESCOMPRESSION - PLANTA DE LAYOUT

ESCALA 1:50

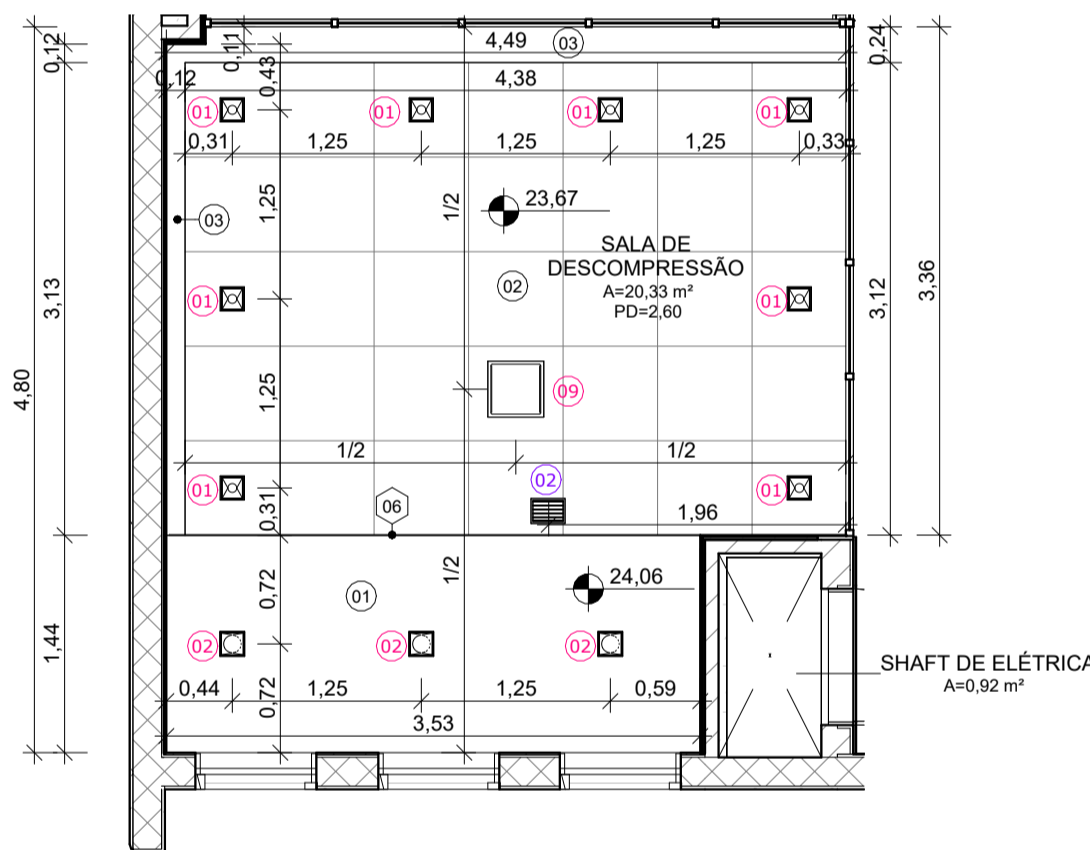

4 SALA DE DESCOMPRESSION - PLANTA DE TETO

ESCALA 1:50

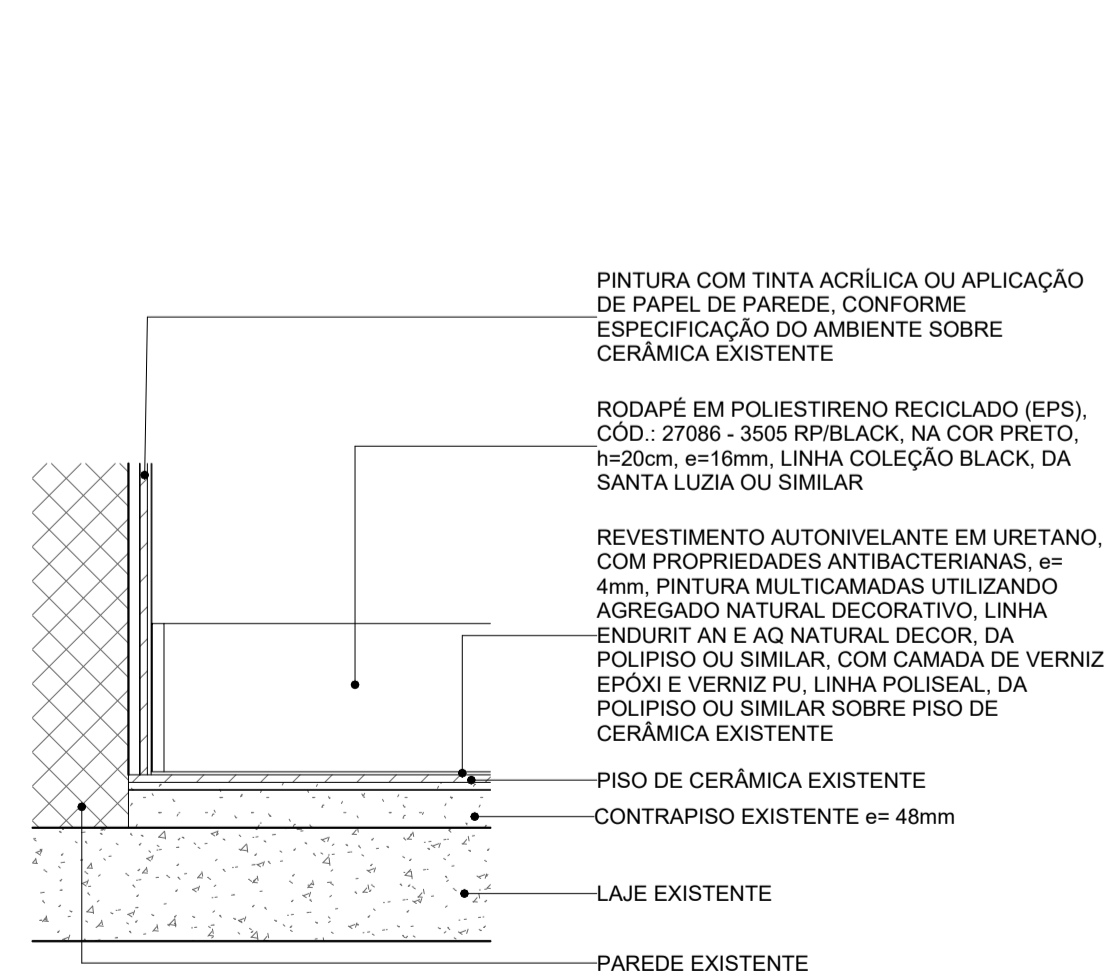

5 DETALHE DE PISO - SOBRE CERÂMICA EXISTENTE

ESCALA 1:10

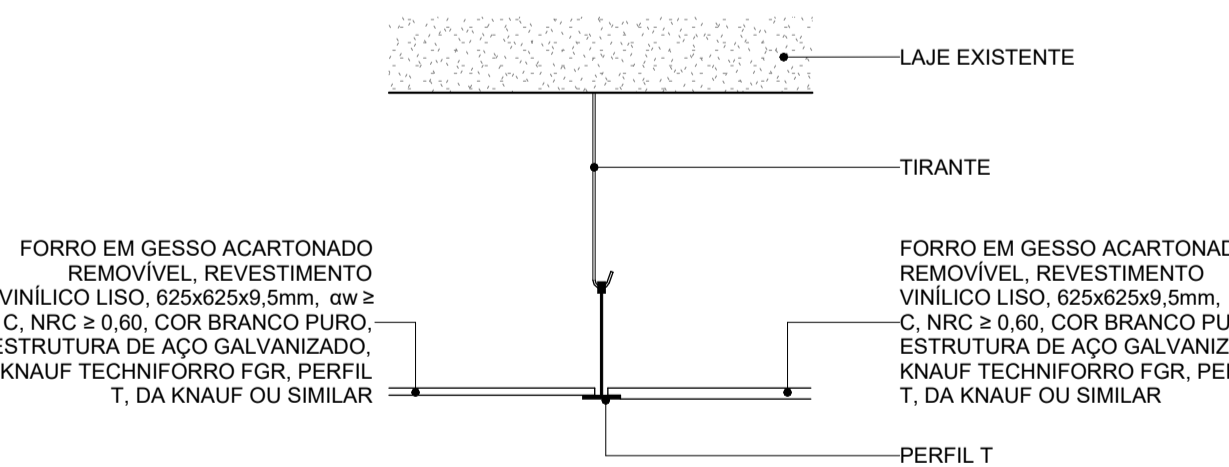

6 DETALHE REBAIXO GESSO MODULAR - JUNTA DE DILATAÇÃO

ESCALA 1:10

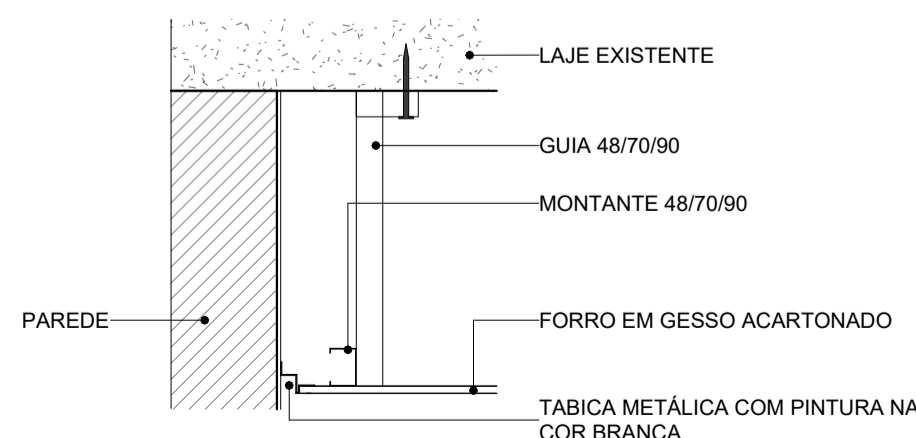

7 DETALHE REBAIXO GESSO MODULAR - TABICA

ESCALA 1:10

LEGENDA DE ÍCONES	
00 PISO	00 GUARDA-CORPO
00 PAREDE	00 EQUIPAMENTO ESPECIAL
00 TETO	00 EQUIPAMENTO HIDRÁULICO
00 FECHAMENTO	00 LUMINÁRIA
00 PORTA	00 MOBILIÁRIO
00 JANELA	00 EQUIPAMENTO CLIMATIZAÇÃO
NOME DA PRANCHA Nº DO DESENHO NA PRANCHA	

SALA DE DESCOMPRESSION - LEGENDA DE LUMINÁRIAS		
Nº	DESCRIÇÃO	QUANT.
01	LUMINÁRIA TIPO SPOT DE EMBUTIR RECUADO DIRECIONÁVEL, FABRICADO EM ALUMÍNIO NA COR PRETA, REFERÊNCIA STELLA SQUARE AR70 STH8930PTO, MONTADA COM LÂMPADA AR70 12" 4,8W 300lm 2700K, REFERÊNCIA STELLA AR70 ECO 12", STH8433/27 OU SIMILAR	8
02	LUMINÁRIA TIPO PLAFON DE SOBREPOR RECUADO DIRECIONÁVEL, FABRICADO EM ALUMÍNIO NA COR PRETA, REFERÊNCIA STELLA SQUARE AR111 STH8935PTO, MONTADA COM LÂMPADA AR111 24" 12W 950lm 2700K, REFERÊNCIA STELLA AR111 ECO 24", STH8444/27 OU SIMILAR	3
09	LUMINÁRIA TIPO PAINEL LED DE EMBUTIR RECUADO, FABRICADO EM POLICARBONATO NA COR BRANCA, 30W 2300lm 4000K, REFERÊNCIA: STELLA DEEP 30W, STH8905BR40 OU SIMILAR	1

SALA DE DESCOMPRESSION - LEGENDA DE MOBILIÁRIO		
Nº	DESCRIÇÃO	QUANT.
01	PUFF COM ESTOFAMENTO EM ESPUMA D26, ESTRUTURAS INTERNAS EM MADEIRA DE EUCALÍPTO DE REFORESTAMENTO COM CHAPAS DE COMPENSADO, BASE EM PÉS EM ALUMÍNIO POLIDO, REVESTIMENTO EM LAMINADO VINÍLICO, ACABAMENTO EM TECIDO VIENA 0819 (INFERIOR) E VIENA 9866 (SUPERIOR), 048x60cm, MODELO PAR, DA TETO OU SIMILAR	2
02	PUFF COM ESTOFAMENTO EM ESPUMA D26, ESTRUTURAS INTERNAS EM MADEIRA DE EUCALÍPTO DE REFORESTAMENTO COM CHAPAS DE COMPENSADO, BASE EM PÉS EM ALUMÍNIO POLIDO, REVESTIMENTO EM LAMINADO VINÍLICO, ACABAMENTO EM TECIDO VIENA 0819 (INFERIOR) E VIENA 9866 (SUPERIOR), 077x61cm, MODELO PAR, DA TETO OU SIMILAR	2
03	SOFÁ MÓDULO CANTO, ASSENTO E ENCOSTO EM ESTOFAMENTO EM ESPUMA D26, BASE EM PÉS EM ALUMÍNIO FUNDIDO POLIDO, ESTRUTURAS INTERNAS EM MADEIRA DE EUCALÍPTO DE REFORESTAMENTO COM CHAPAS DE COMPENSADO, REVESTIMENTOS EM LAMINADO VINÍLICO, VIENA 9866, MODELO 22, DA TETO OU SIMILAR	1
04	SOFÁ MÓDULO CENTRO, ASSENTO E ENCOSTO EM ESTOFAMENTO EM ESPUMA D26, BASE EM PÉS EM ALUMÍNIO FUNDIDO POLIDO, ESTRUTURAS INTERNAS EM MADEIRA DE EUCALÍPTO DE REFORESTAMENTO COM CHAPAS DE COMPENSADO, REVESTIMENTOS EM LAMINADO VINÍLICO, VIENA 9866, MODELO 22, DA TETO OU SIMILAR	1
05	SOFÁ MÓDULO PUFF, ASSENTO E ENCOSTO EM ESTOFAMENTO EM ESPUMA D26, BASE EM PÉS EM ALUMÍNIO FUNDIDO POLIDO, ESTRUTURAS INTERNAS EM MADEIRA DE EUCALÍPTO DE REFORESTAMENTO COM CHAPAS DE COMPENSADO, REVESTIMENTOS EM LAMINADO VINÍLICO, VIENA 9457, MODELO 22, DA TETO OU SIMILAR	1
06	SOFÁ MÓDULO MESA, BASE EM PÉS EM ALUMÍNIO FUNDIDO POLIDO, ESTRUTURAS INTERNAS EM MADEIRA DE EUCALÍPTO DE REFORESTAMENTO COM CHAPAS DE COMPENSADO, ACABAMENTO EM MADEIRA CLARA, MODELO 22, DA TETO OU SIMILAR	1
07	MESA DE APOIO, COM TAMPO EM MADEIRA TALHAR MACIÇA COM VERNIZ PU, BASE EM TUBO DE AÇO CARBONO SOLDADO EM CHAPA TAMBÉM DE AÇO CARBONO COM PINTURA ELETROSTÁTICA PRETA FOSCA, 30x30x65cm, MODELO PAR, DA TETO OU SIMILAR	2
08	MESA ALTA COM TAMPO EM MADEIRA DE MDF REVESTIDO COM FOLHA NATURAL DE CARVALHO, BASE EM MADEIRA EQUÍLIBRA MACIÇA COM VERNIZ PU, 080x100cm, MODELO PAR, DA TETO OU SIMILAR	1
09	BANQUETA ALTA COM ENCOSTO EM AÇO CARBONO ANODIZADO COM PINTURA EPOXI COM ACABAMENTO BRILHANTE NA COR PRETA, TOLIX	2
10	POLTRONA COM ASSENTO E ENCOSTO EM ESTOFAMENTO EM ESPUMA D26, ESTRUTURA INTERNA EM CONCHA DE COMPENSADO CURVADO, PÉS EM AÇO CURVADO PINTADOS EM PRETO FOSCO, REVESTIMENTOS EM LAMINADO VINÍLICO VIENA 4618, MARTI, DA TETO OU SIMILAR	2
16	ARQUIBANCADA EM MARCENARIA (VER DETALHAMENTO)	1

SALA DE DESCOMPRESSION - LEGENDA DE PISO		
Nº	DESCRIÇÃO	ÁREA
02	REVESTIMENTO AUTONIVELANTE EM URETANO, COM PROPRIEDADES ANTIBACTERIANAS, e=4mm, PINTURA MULTICAMADAS UTILIZANDO AGREGADO NATURAL DECORATIVO, LINHA ENDURIT AN E AQ NATURAL DECOR, DA POLIISO OU SIMILAR, COM CAMADA DE VERNIZ EPOXI E VERNIZ PU, LINHA POLISEAL, DA POLIISO OU SIMILAR, SOBRE CERÂMICA EXISTENTE	20,36 m²

SALA DE DESCOMPRESSION - LEGENDA DE PAREDES				
Nº	DESCRIÇÃO	RODAPE	COMP.	ÁREA
01	PINTURA COM TINTA ACRILICA NA COR BRANCO GELO, CÓD.: 03, LINHA METALATEX SUPERLAVAVEL FOSCO, DA SHERWIN WILLIAMS OU SIMILAR COM CAMADA DE MASSA ACRILICA SOBRE CERÂMICA EXISTENTE	RODAPE EM POLIESTIRENO RECICLADO (EPS), CÓD.: 27086 - 3505 RP/BLACK, NA COR PRETO, h=20cm, e=16mm, LINHA COLEÇÃO BLACK, DA SANTA LUZIA OU SIMILAR	1,34	4,01 m²
02	PINTURA COM TINTA ACRILICA NA COR BRANCO GELO, CÓD.: 03, LINHA METALATEX SUPERLAVAVEL FOSCO, DA SHERWIN WILLIAMS OU SIMILAR COM CAMADA DE MASSA ACRILICA SOBRE CERÂMICA EXISTENTE	-	4,98	12,49 m²
03	PAPEL DE PAREDE EM ADESIVO VINILICO LAMINADO RESISTENTE A ÁGUA REF.: N014027, LINHA ART DECO, DA PAPEL NA PAREDE OU SIMILAR	RODAPE EM POLIESTIRENO RECICLADO (EPS), CÓD.: 27086 - 3505 RP/BLACK, NA COR PRETO, h=20cm, e=16mm, LINHA COLEÇÃO BLACK, DA SANTA LUZIA OU SIMILAR	4,69	14,02 m²

SALA DE DESCOMPRESSION - LEGENDA DE TETO	
Nº	DESCRIÇÃO
01	LAJE COM PINTURA EM TINTA ACRILICA, NA COR BRANCO GELO, CÓD.: 03, LINHA METALATEX SUPERLAVAVEL FOSCO, DA SHERWIN WILLIAMS OU SIMILAR
02	FORRO EM GESSO ACARTONADO REMOVIVEL, REVESTIMENTO VINILICO LISO, 625x625x9,5mm, aw ≥ C, NRC ≥ 0,60, COR BRANCO PURO, ESTRUTURA DE AÇO GALVANIZADO, KNAUF TECHNIFFORRO FGR, PERFIL T, DA KNAUF OU SIMILAR
03	FORRO EM CHAPA DE GESSO ACARTONADO LISO, e=12,5mm, NA COR BRANCO PURO, ESTRUTURA DE AÇO GALVANIZADO, LINHA FORRELEVE, DA KNAUF OU SIMILAR

SALA DE DESCOMPRESSION - LEGENDA DE FECHAMENTOS			
Nº	DESCRIÇÃO	COMP.	ÁREA
06	FECHAMENTO EM GESSO ACARTONADO COM PINTURA COM TINTA ACRILICA NA COR BRANCO GELO, CÓD.: 03, LINHA METALATEX SUPERLAVAVEL FOSCO, DA SHERWIN WILLIAMS OU SIMILAR	3,51	1,40 m²

SALA DE DESCOMPRESSION - LEGENDA DE PORTAS				
Nº	DESCRIÇÃO	LARGURA	ALTURA	TIPO
P03	PORTA EM VIDRO TEMPERADO INCOLOR, e=10mm	1,00	2,10	01 FOLHA PIVOTANTE

SALA DE DESCOMPRESSION - LEGENDA DE JANELAS						
Nº	DESCRIÇÃO	LARGURA	ALTURA	MAT. PEITORIL	PEITORIL	TIPO
J02	JANELA EM VIDRO FLAT, e=5mm, E PERFIS EM ALUMÍNIO ANODIZADO FOSCO COM PINTURA ELETROSTÁTICA, NA COR PRETA, 01 MÓDULO, DA METALPRIM OU SIMILAR	0,80	1,00	GRANITO PRETO SÃO GABRIEL	1,95	01 FOLHA PIVOTANTE

SALA DE DESCOMPRESSION - LEGENDA DE CLIMATIZAÇÃO		
Nº	DESCRIÇÃO	QUANT.
02	GRELHA PARA INSUFLAMENTO MOD. VAT-AG, 225x165mm, REF. TROX	1

NOTAS:	
1. AS MEDIDAS DEVEM SER CONFERIDAS NO LOCAL ANTES DE EXECUTAR A OBRA;	
2. PARA MELHOR COMPREENSÃO DOS ÍCONES E LEGENDAS, AS PRANCHAS DEVEM SER IMPRESSAS COLORIDAS;	
3. PARA DETALHES DA ARQUIBANCADA, VERIFICAR NA PRANCHA DP003.	

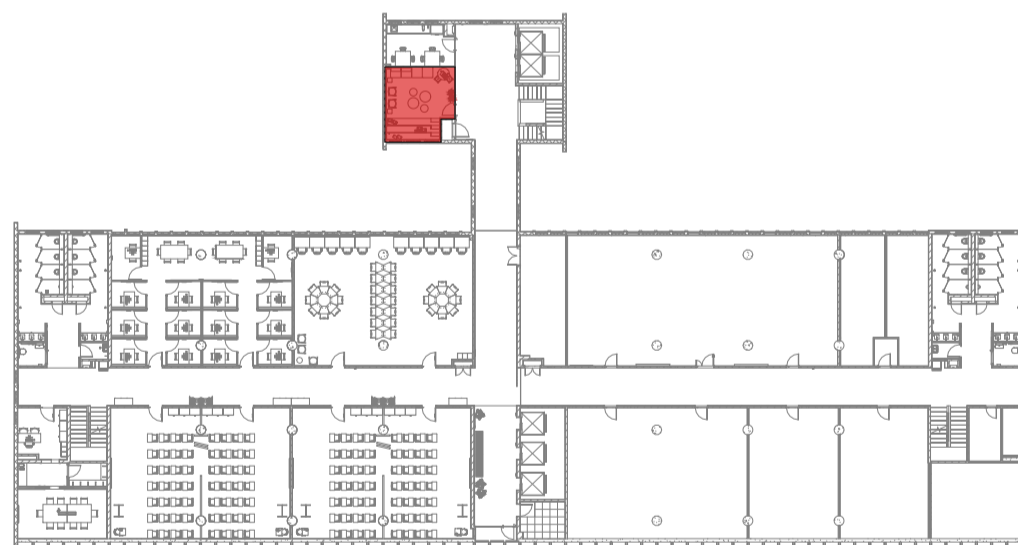

ÁREA DE INTERVENÇÃO - SALA DE DESCOMPRESSION

ESCALA 1:500

REV.	DESCRIÇÃO	DATA
J	Revisão conforme relatório de avaliação de 25/08/23	25/09/23
I	Inserção de código Fioruz	15/08/23
H	Revisão conforme relatório de avaliação de 31/03/23	20/04/23
G	Revisão conforme relatório de avaliação de 30/11/22	06/03/23
F	Revisão interna de detalhamento e cota	01/11/22
E	Revisão conforme relatório de avaliação de 03/10/22	24/10/22
D	Revisão conforme alterações na arquitetura e complementares	22/08/22
C	Revisão conforme relatório de avaliação de 04/07/22	06/07/22



Ministério da Saúde		PROJETO/UNIDADE	
FIOCRUZ Fundação Oswaldo Cruz		PRÉDIO SEDE CAMPUS MARÉ COGIC	
OBJETIVO	CAMPUS	SETOR	EDIFICAÇÃO
REFORMA	MARÉ		
Nº PRÉDIO	Nº DA META	O.E./O.R.	CÓDIGO DA PRANCHA - GED
143	2022.05.16.02	2021-015	DES-P07-PE-ARQ-008-143-N06-401-R09
TIPO DE PROJETO/SUBTIPO DE PROJETO		FASE	
ARQUITETURA		PROJETO EXECUTIVO	
TÍTULO DA PRANCHA		DATA	
PLAT. DE ENSINO - SALA DE DESCOMPRESSION - PLANTAS DE ARQ., LAYOUT, PISO E TETO REFLET.		18/05/22	
COORDENADOR DA META		RESPONSÁVEL TÉCNICO	
CELSO GIRAFA		CAU-RJA9190-1	
EQUIPE		CÓDIGO DA PRANCHA - FIOCRUZ	
ADRIANA PRIMO, FILIPE CHILE E RAFAEL BASTOS		A143A269A	

ARQ008

USUÁRIO:
ÚLTIMA ATUALIZAÇÃO: